Всасывающий рукав для клининговых машин Tubigomma RODFLEX

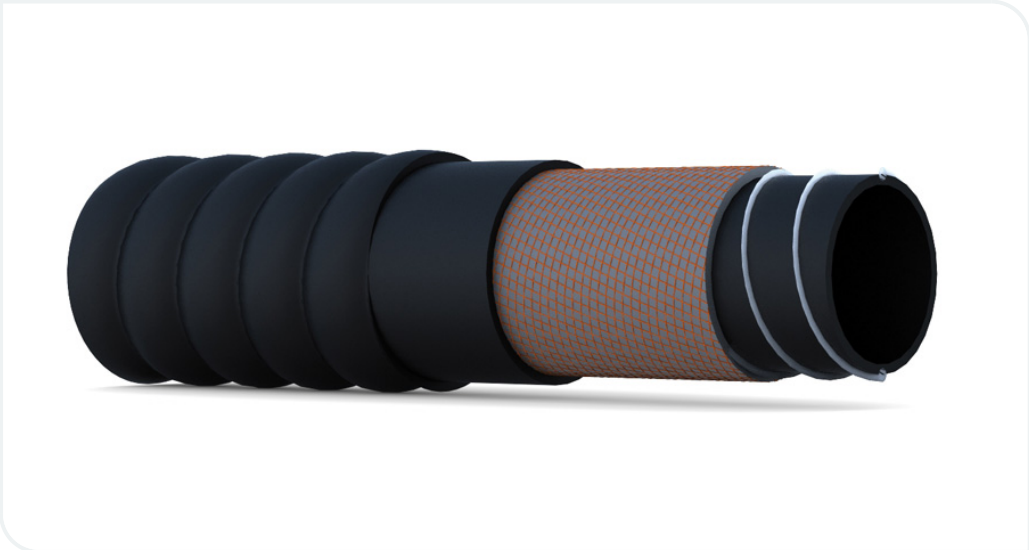

Применение: всасывающий рукав для высоко абразивных веществ. Благодаря великолепной гибкости идеален для уборочных машин и промышленных моечных аппаратов

Внутренний слой: SBR/NR резина, гладкая, черного цвета

Усиление: усиленная синтетическая оплетка, с спиралью из стальной проволоки

Наружный слой: SBR/NR/PVC резина, тканевидная, гофрированный, черного цвета, устойчивый к истиранию и климатическому воздействию

Рабочая температура: -40°C +70°C

Внутренний диаметр (мм)	Внутренний диаметр (дюйм)	Радиус изгиба (мм)	Вакуум (бар)	Масса (кг/м)
102	4	400	0.7	2,02
127	5	500	0.7	2,50
130	5 1/8	520	0.7	2,60
152	6	600	0.6	3,60
203	8	800	0.6	5,57
220	8 21/32	880	0.6	6,11
254	10	1000	0.5	6,92
280	11 5/16	1120	0.5	7,73

305	12	1200	0.3	8,26

Дополнительно можно запросить другие размеры и рабочее давление. Техническая информация, состав и структура резины могут быть изменены без уведомления.